

国民健康保険人間ドック 検診費用助成の 申し込みについて

国民健康保険加入者の人間ドック検診費用助成の申し込みは、**1月30日(金)が締め切り**です。

受診は3月31日(火)まで可能ですので、希望される方は期限内までに申し込みをお願いします。

なお、1月31日(土)以降の申し込みについては、補助対象外となりますのでご注意ください。

また、平成26年度中に特定健診を受診されている方についても補助対象外となります。

■**申し込み・問い合わせ先**
市民課 ☎(40) 5556

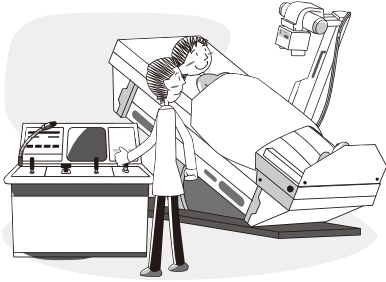

住民基本台帳カード (顔写真なし)が郵送 でも申請できるよ うになりました

平成27年1月から、顔写真なしの「住民基本台帳カード」の申請が郵送でできるようになり、窓口での待ち時間が短縮されます。

なお、顔写真付きの「住民基本台帳カード」につきましては、従来どおり市民課窓口でのみの申請となります。

■**申請方法**
「住民基本台帳カード交付申請書(郵送用)」に必要事項を記入し、郵送してください。※申請書はホームページまたは市民課窓口にあります。

■**受取り方法**
申請後、市民課より郵送で届く照会書と、照会書に記載されている本人確認書類をお持ちのうえ、申請時に受取り希望した市民課窓口へお越しください。※カードの受取りはご本人のみとなります。

■**受付時間**
午前8時30分～午後4時30分

住民基本台帳カードをお持ちの方はコンビニ交付の利用登録をすることにより、住民票や印鑑証明書(印鑑登録済みの方)を全国のセブン・イレブン・ローソン・ファミリーマート・サークルKサンクスに設置されたマルチコピー機から取得できるようになります。詳しくはお問い合わせください。

■**申請・問い合わせ先**
〒329-0492
下野市小金井1127
下野市市民課 ☎(40) 5557

コンビニ交付サービスの 停止について

住民基本台帳カードを利用したコンビニでの証明書サービスにつきましては、システム更新作業のため1月20日から22日の3日間登録及びコンビニでの利用ができません。ご迷惑をおかけしますがよろしくお願いたします。

なお、国分寺庁舎内の自動交付機については通常どおり利用できます。

■**問い合わせ先**
市民課 ☎(40) 5557

平成27年度の育児ママ リフレッシュ利用券 について

育児ママリフレッシュ利用券は、在宅乳児(3か月から1歳未満)を養育する保護者の方が、心身のリフレッシュ、冠婚葬祭、通院などで乳児を一時的に預けることができる利用券です。

市では、平成27年度から対象年齢を3歳未満まで延長のうえ配布枚数を増やすことを検討しています。詳細が決まりましたら、広報でお知らせします。

■**現在お持ちの利用券は有効期限内(1歳になるまで)にお使いください。**

■**現在お持ちの利用券と新制度での利用券を交換することはできません(現在お持ちの利用券の有効期限は延長しません)。**

■**問い合わせ先**
こども福祉課
☎(52) 1114



幼児2人同乗用自転車 購入費補助金の終了の お知らせ

幼児2人同乗用自転車購入費補助金は、平成27年3月をもって終了となります。ただし、平成26年度に購入したものに限り、購入日から1年以内の申請であれば補助の対象となります。申請をされる場合には忘れずに行ってください。申請については、ホームページをご覧ください。こちらも福祉課にお問い合わせください。

■**問い合わせ先**
こども福祉課
☎(52) 1114

お詫びと訂正

広報しもつけ12月号8ページ 下野市長表彰 退職団員表彰状の表彰者名に誤りがございました。

誤り 山中 貴裕
正 中山 貴裕
訂正しお詫びいたします。